

**COMUNITA' MONTANA DEL SUBAP -
PENNINO DAUNO SETTENTRIONALE**

SEDE DI CASALNUOVO MONTEROTARO

VARIANTE AL

PROGETTO

DEI LAVORI DI COSTRUZIONE DI UN
POSTO DI RISTORO SUL LAGO PESCARA
IN AGRO DI BICCARI.

Disegni :

UFFICIO DEL GENIO CIVILE - FUGGIA

Scala 1:100

Comune di Biccari
Pratica n. 1035 - All. n. 5
Depositate presso l'Ufficio il 19.11.90

ALL.

ai sensi dell'art. 62 della L. R. n. 27/995 ed
acquisite al n. 23171

Biccari

li

Visto: **IL PRESIDENTE**



TECNICI

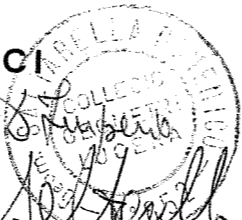

L'IMPRESA APPALTATRICE

(COSTRUZIONI SUD s.r.l.)

COSTRUZIONI SUD S.r.l.
Sede Sociale: Via Roma, 22 Foggia
Reg. Imp. n. 17 P. Montorio, 27

[Handwritten signature]

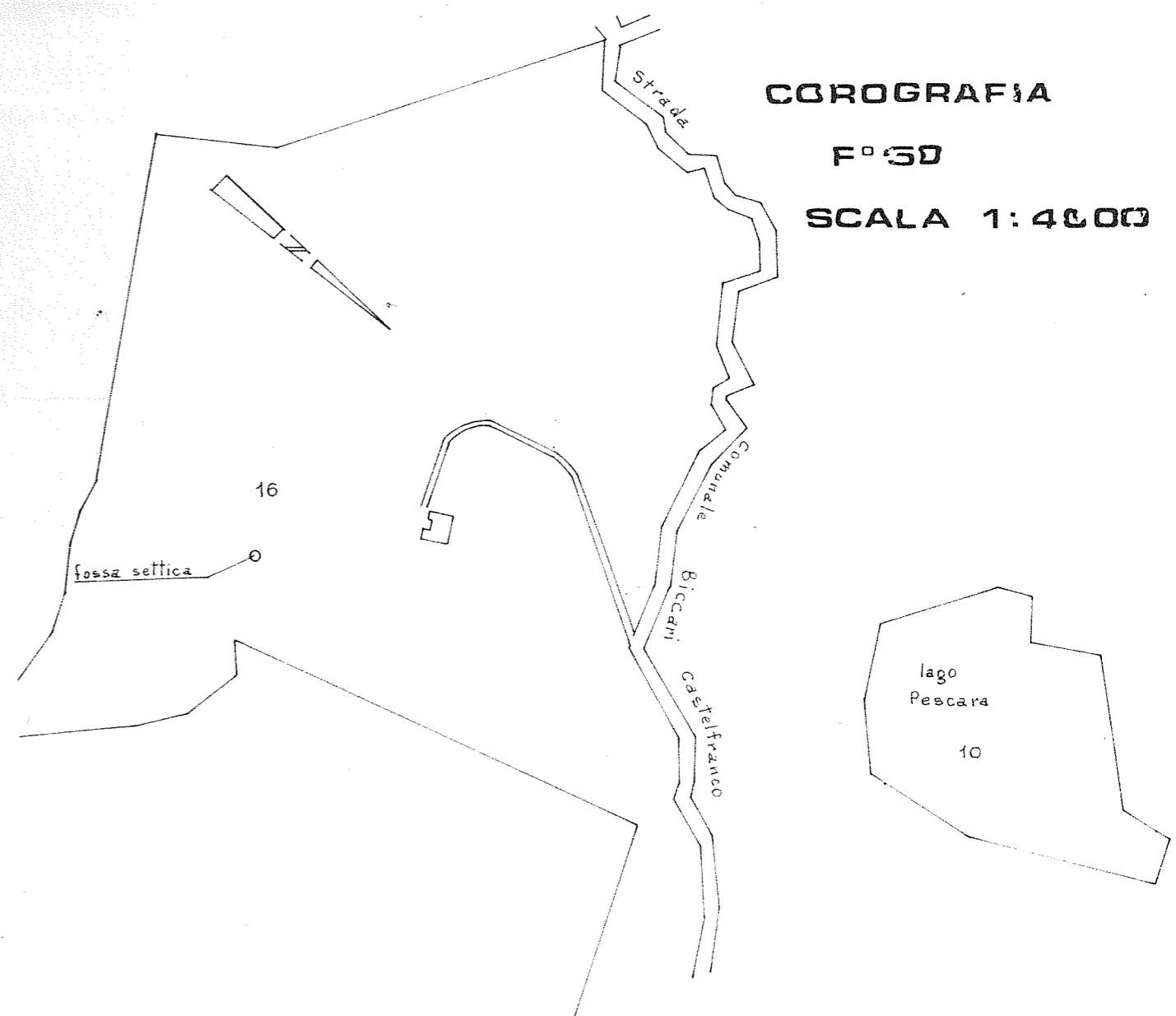

COROGRAFIA
F° 50
SCALA 1:4000

PLANIMETRIA

E SISTEMAZIONE AREE ESTERNE

SCALA 1:200

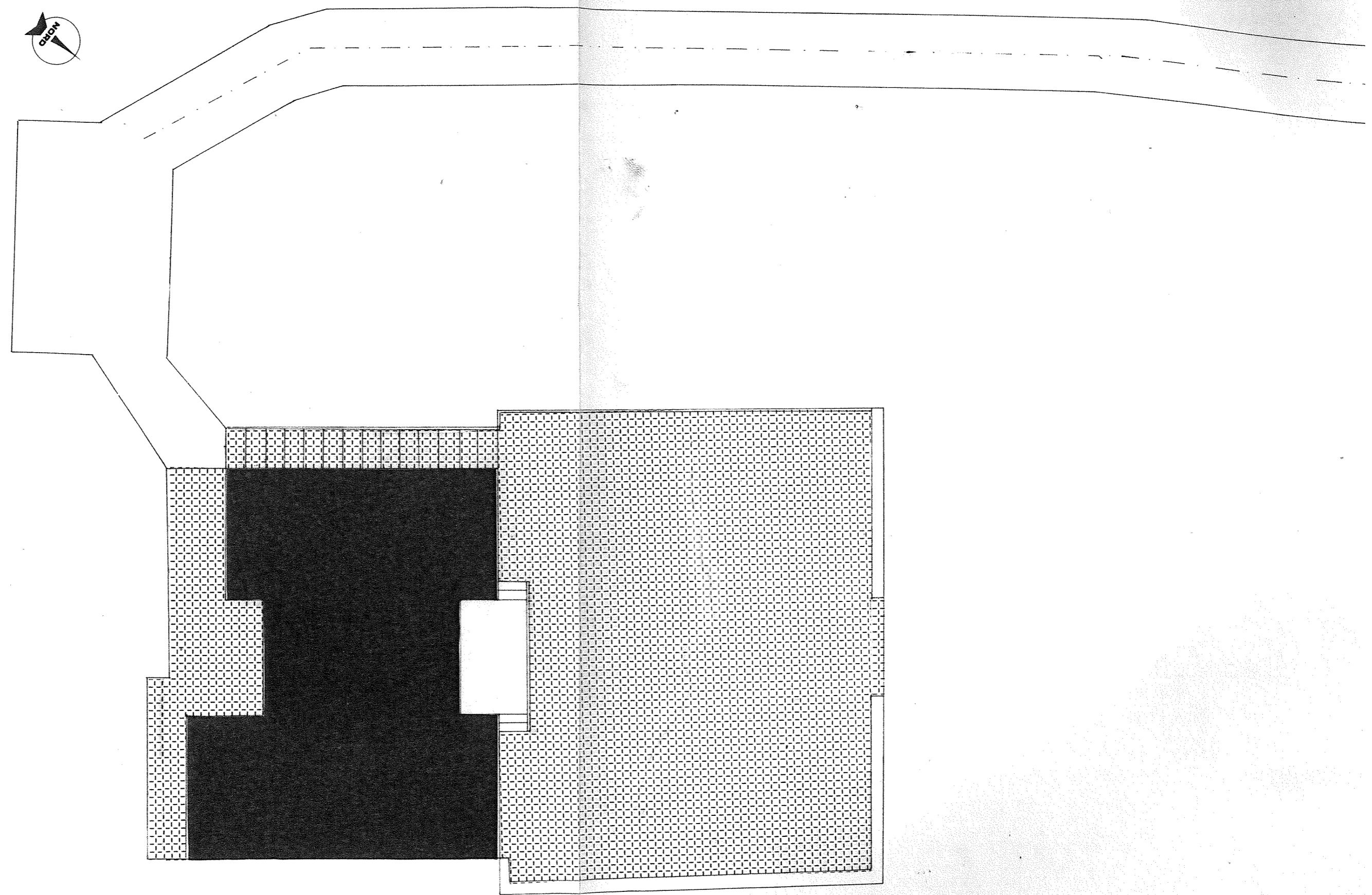

PIANTA SPICCATO TRAVI DI FONDAZIONE

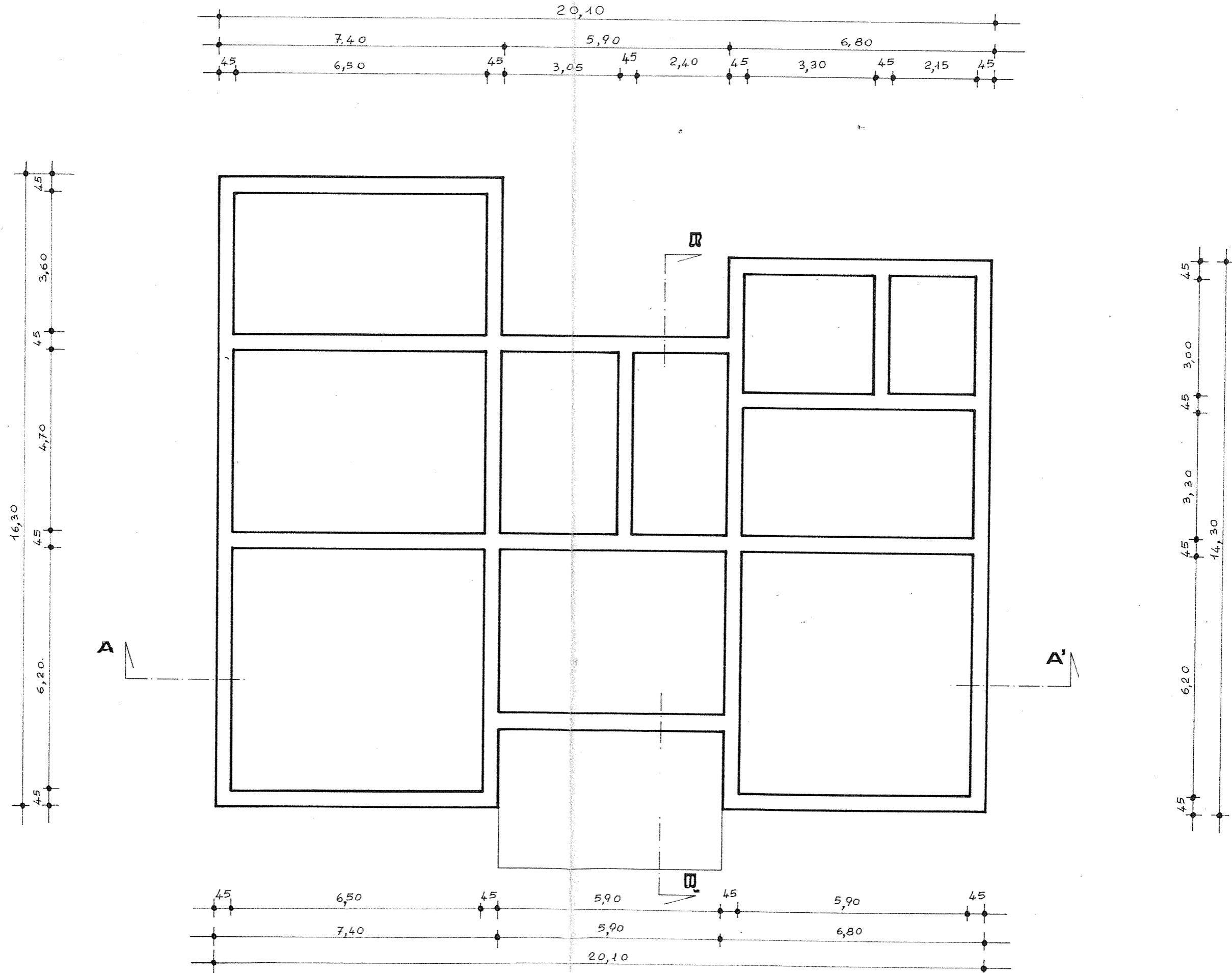

PIANTA PIANO TERRA

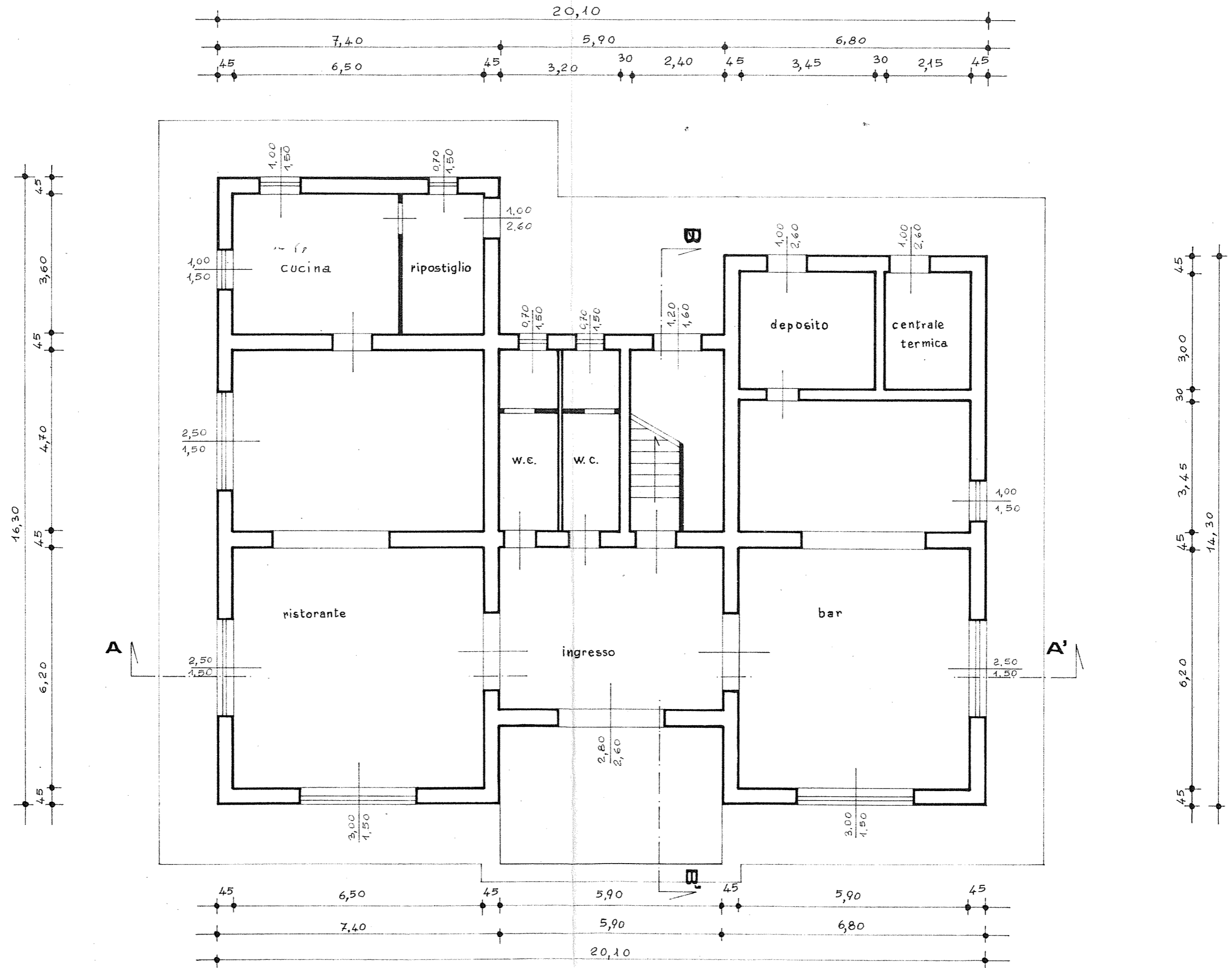

PIANTA PRIMO PIANO

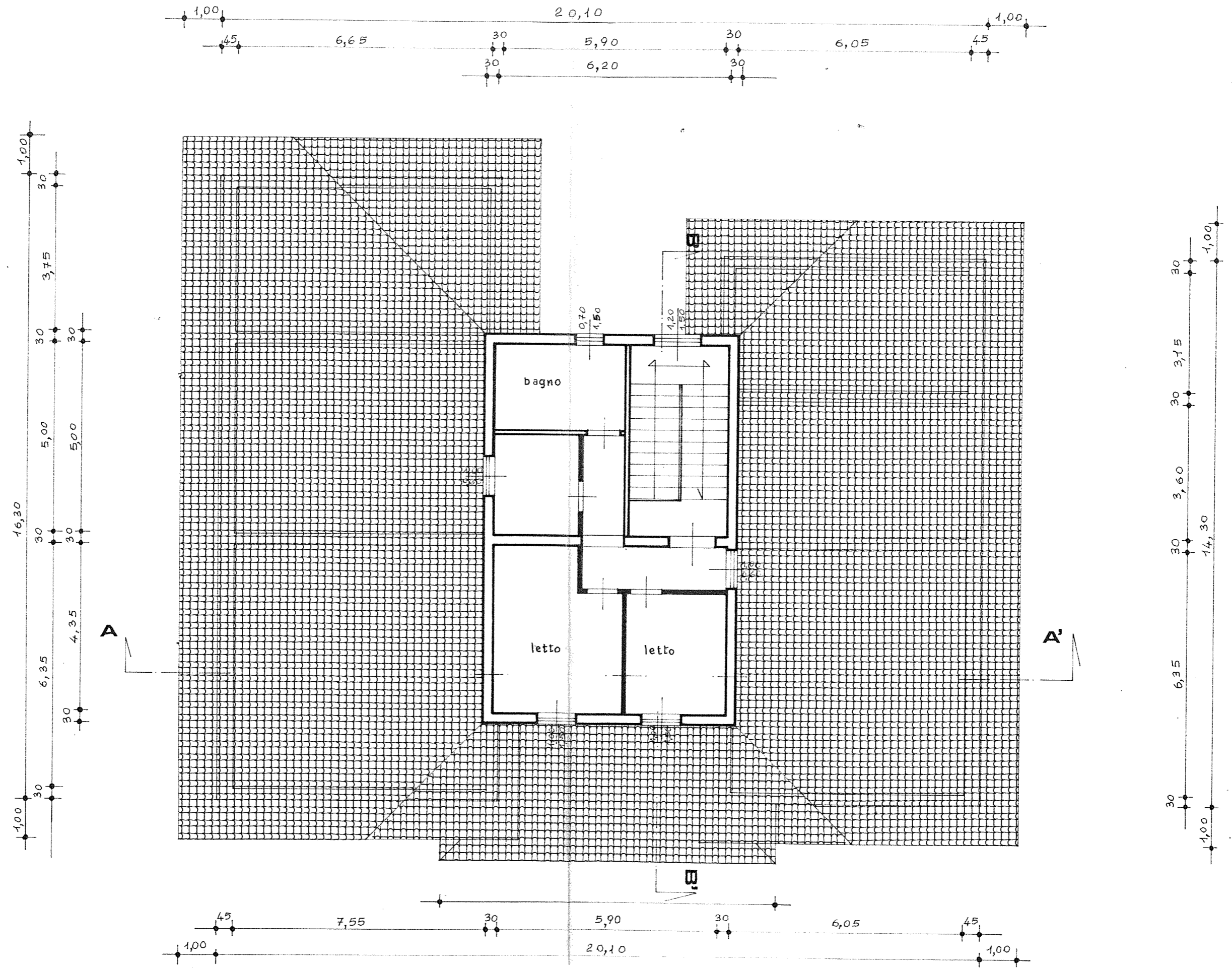

SEZIONE A - A'

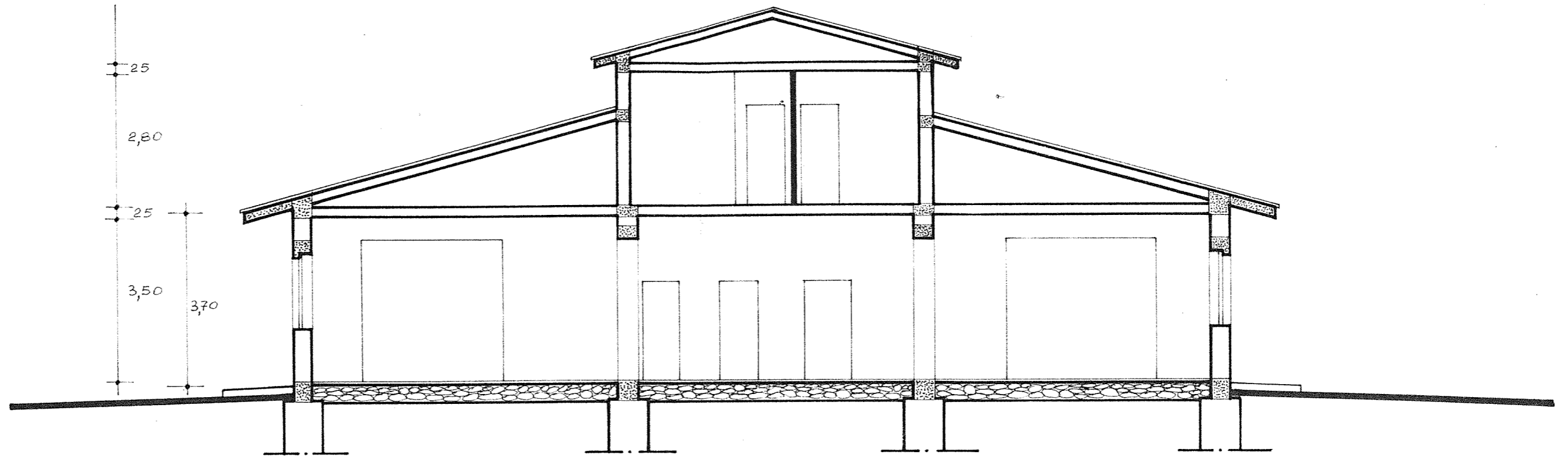

SEZIONE B - B'

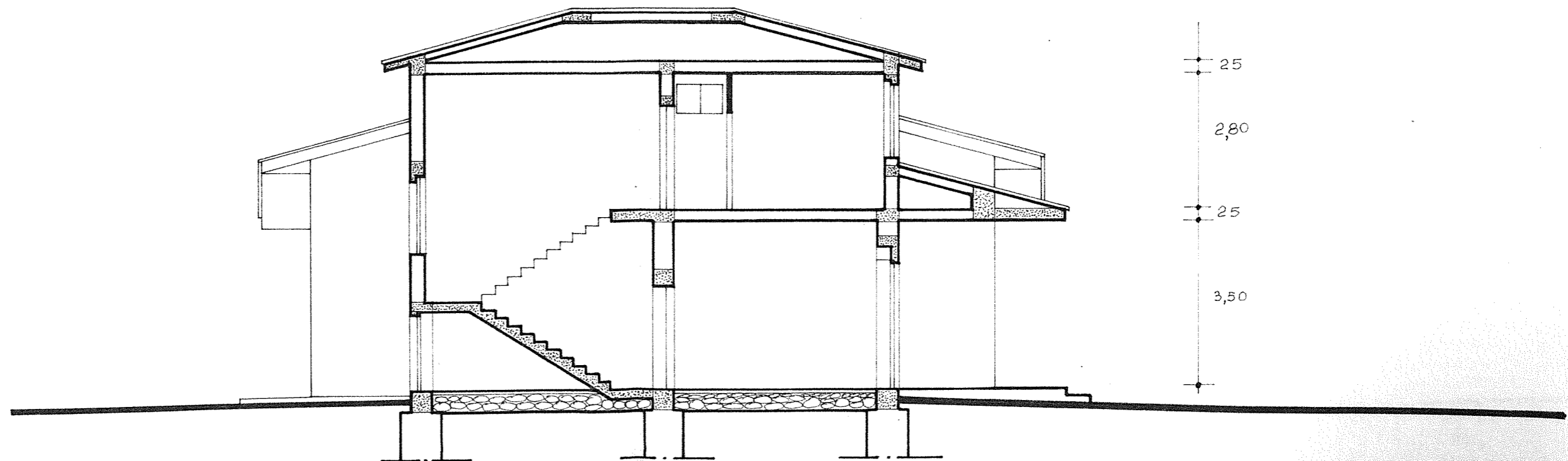

PROSPETTI

